Frankfurt bildet Regionen

Kinder- u. Jugendwerkräume

315 Kinder & Jugendliche
(im Alter von 1–18 Jahren)

8 Orte

Methoden

- Interviews, Workshops
- Fragebögen
- Podcast
- Plakate & Pinnwände
- Stadtteilsparziergang mit Fotodokumentation
- Sozialraumkarte
- Kreativphasen
- Kinderkonferenz, Gruppendiskussionen

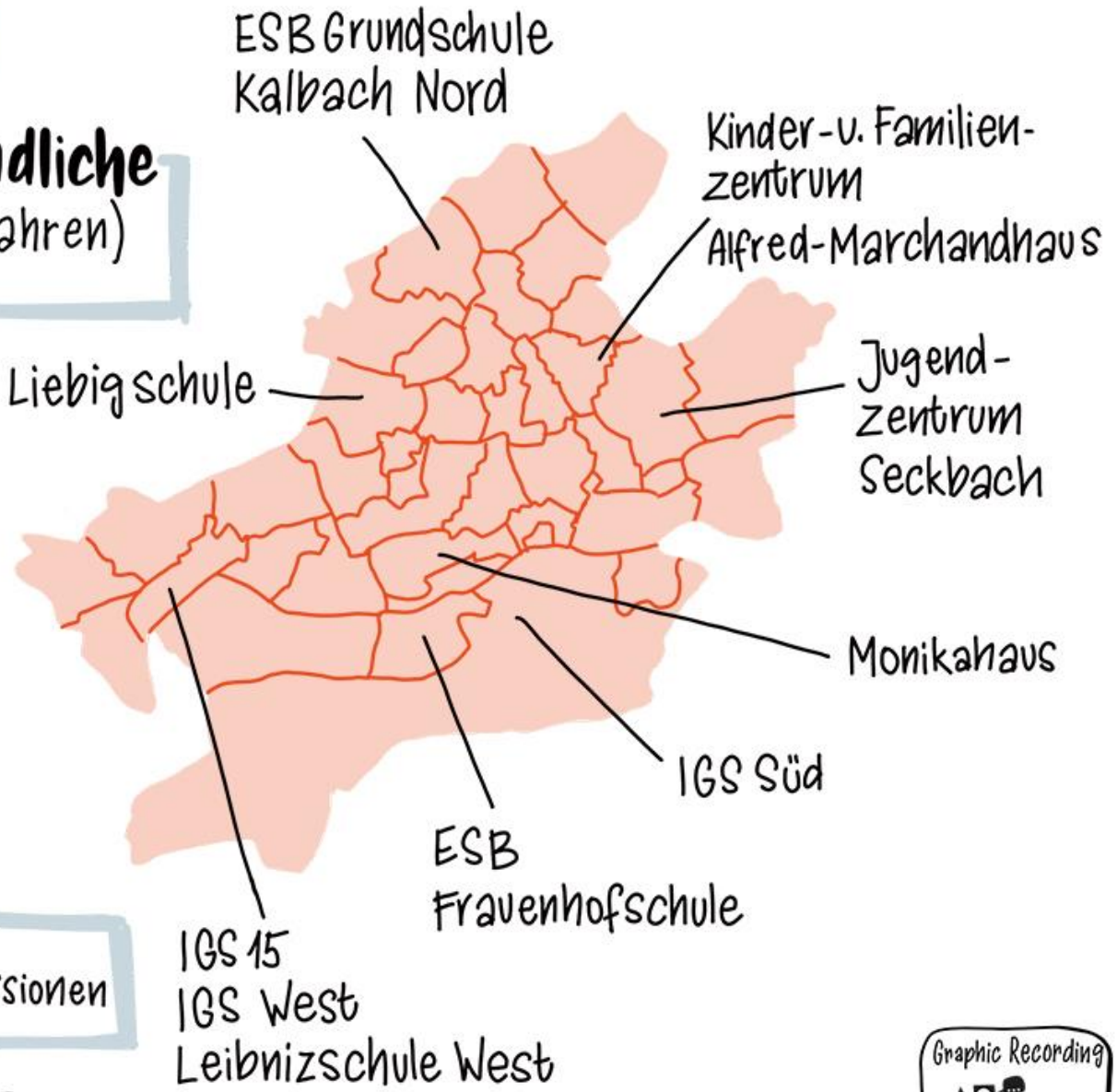

Frankfurt bildet Regionen

Stadt Frankfurt am Main – Stadtschulamt

Graphic Recording

Frankfurt bildet Regionen

Kinder- u. Jugendwerkräume

Sauberkeit & Nachhaltigkeit

„Der Boden ist kein Mülleimer."

„Hier ist überall Dreck, das finde ich nicht gut."

„Ich wünsche mir mehr Grünflächen und Parks. Es ist alles so zugebaut."

Graphic Recording

Frankfurt bildet Regionen

Stadt Frankfurt am Main – Stadtschulamt

Frankfurt bildet Regionen

Kinder- u. Jugendwerkräume

Ausflüge!!

„Wir wollen mehr Ausflüge und schwimmen gehen."

„Mehr Ausflüge in die Stadt wären super... Palmengarten und andere Sachen."

Graphic Recording

@illu_ullmann
angelika-ullmann.com

Frankfurt bildet Regionen

Stadt Frankfurt am Main
Stadtschulamt

Frankfurt bildet Regionen

Kinder- u. Jugendwerkräume

„Ich bin eigentlich nur hier, weil ich nicht zu den Hausis wollte."

Frankfurt bildet Regionen

STADT FRANKFURT AM MAIN STADTSCHULAMT

Graphic Recording

Frankfurt bildet Regionen

Kinder- u. Jugendwerkräume

„Ich habe ab der 5. Klasse ein Handy bekommen, aber ich war da noch gar nicht fit um im Medienunterricht mitzumachen."

Digitalisierung

„Man sollte den Unterricht digitaler gestalten, dann ist es für alle nachvollziehbarer und leichter."

Graphic Recording

Frankfurt bildet Regionen

Stadt Frankfurt am Main Stadtschulamt

Frankfurt bildet Regionen

Kinder- u. Jugendwerkräume

Ausstattung

„...mehr Spielgeräte... auch für größere Kinder."

„Im Elli-Lucht-Park ist es langweilig – da gibt's nur Spielgeräte für kleine Kinder, eine Rutsche fehlt."

„Auf dem Bruchfeldplatz fehlt auch eine Rutsche."

„Wir wollen einen (Fußball-) Käfig hier bei uns."

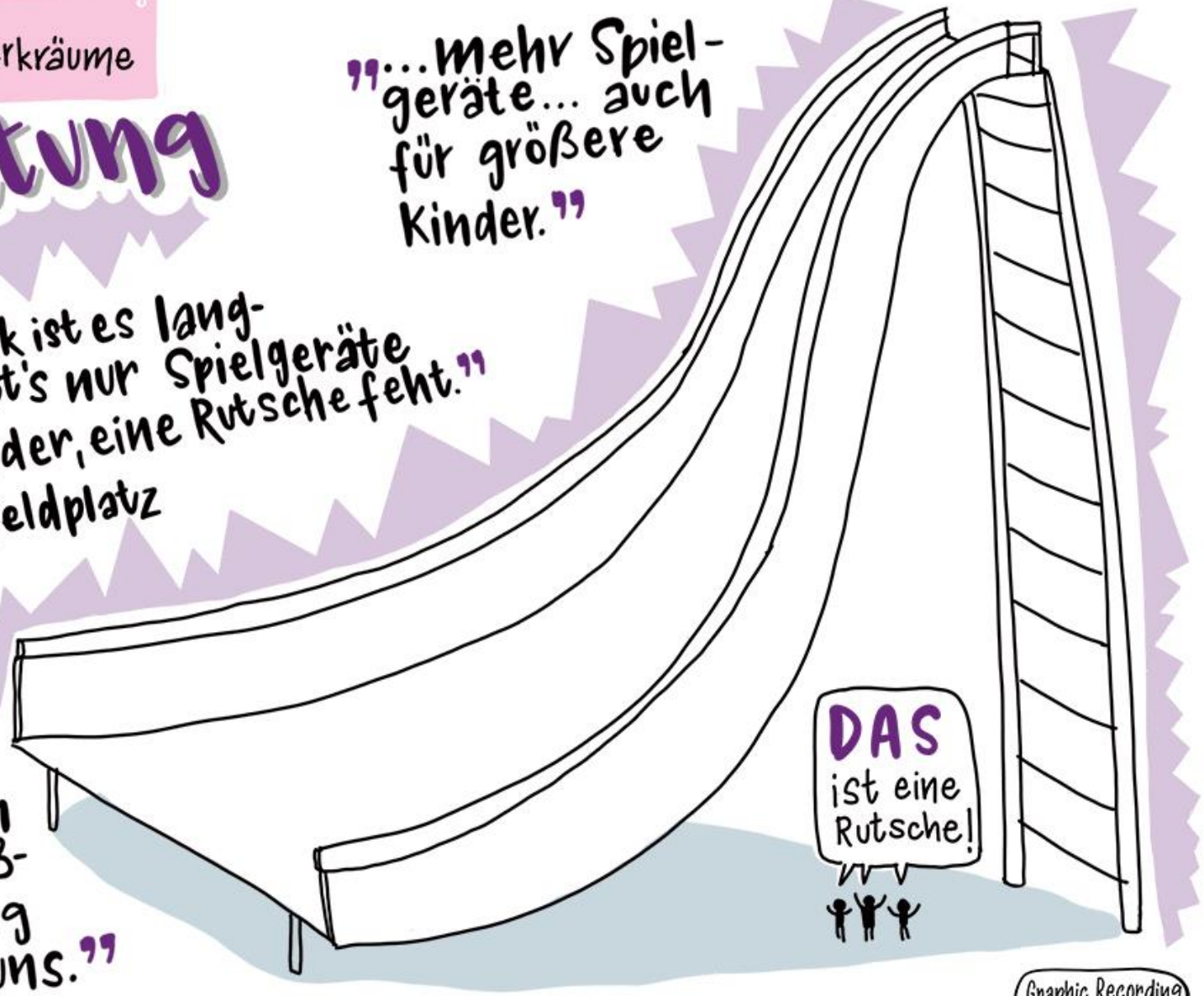

Graphic Recording

Frankfurt bildet Regionen

Stadt Frankfurt am Main Stadtschulamt

Frankfurt bildet Regionen

Kinder- u. Jugendwerkräume

Mitentscheiden

„Warum gibt der Träger vom Jugendzentrum uns nicht das Geld für Ausflüge und wir entscheiden?"

„Irgendwann muss auch gehandelt werden."

„Schülerinnen werden schon gehört, entscheidende Entscheidungen treffen Erwachsene."

„Alle Schüler*innen haben Mitspracherecht."

Wir brauchen digitale Plattformen um gehört zu werden.

„Es wird uns zugehört, nur mit der Umsetzung hapert es."

Frankfurt bildet Regionen

Stadt Frankfurt am Main Stadtschulamt

Graphic Recording

Frankfurt bildet Regionen

Kinder- u. Jugendwerkräume

„Wir wollen auf das Erwachsenenleben vorbereitet werden."

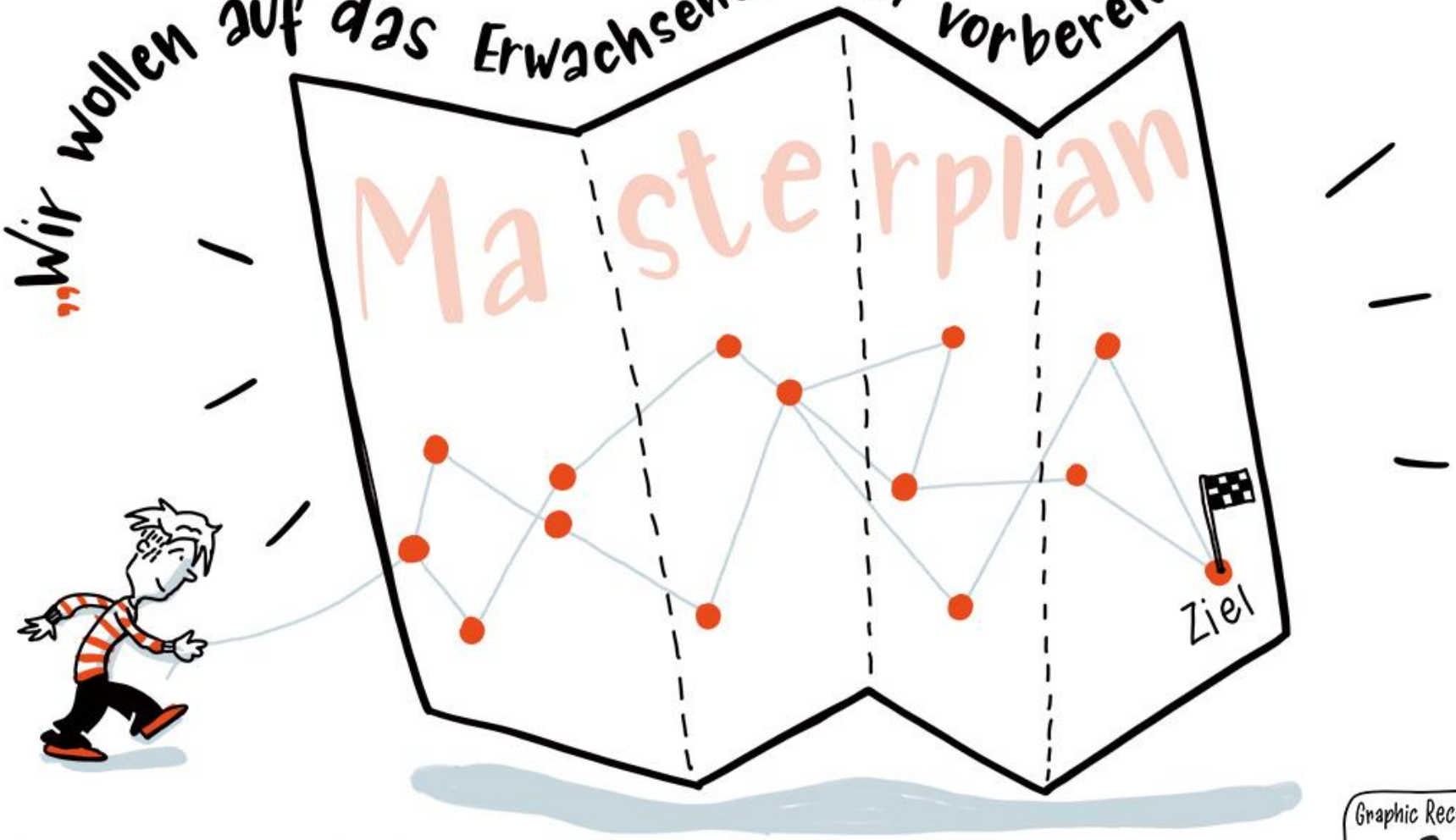

Graphic Recording

Frankfurt bildet Regionen

Stadt Frankfurt am Main
Stadtschulamt

Frankfurt bildet Regionen

Kinder- u. Jugendwerkräume

Frankfurt bildet Regionen

Stadt Frankfurt am Main Stadtschulamt

Graphic Recording

Frankfurt bildet Regionen

Kinder- u. Jugendwerkräume

Unterstützung

„Ich wünsche mir mehr Förderung. Es wäre schön, wenn meine Mama mir helfen würde."

„Ich brauche jemanden, der mit mir lesen übt, aber in der Betreuung hat auch niemand Zeit dafür."

„Ich wünsche mir mehr Verständnis von Lehrern."

„Wir brauchen nette Lehrer und davon ganz viele... wir wollen auch mal spielen und Spaß haben."

„Die Betreuer sollen länger bei uns bleiben." (Hohe Fluktuation)

„Wir wollen keine Stunden mit Vertretungslehrern, die haben eh keine Ahnung und wissen eh von nix."

Graphic Recording

Frankfurt bildet Regionen

Kinder-u. Jugendwerkräume

„Themen wie Rassismus und Sexismus werden von anderen Schülern nicht ernst genommen... und auch die Lehrer nehmen das Thema nicht an... positionieren sich nicht dazu."

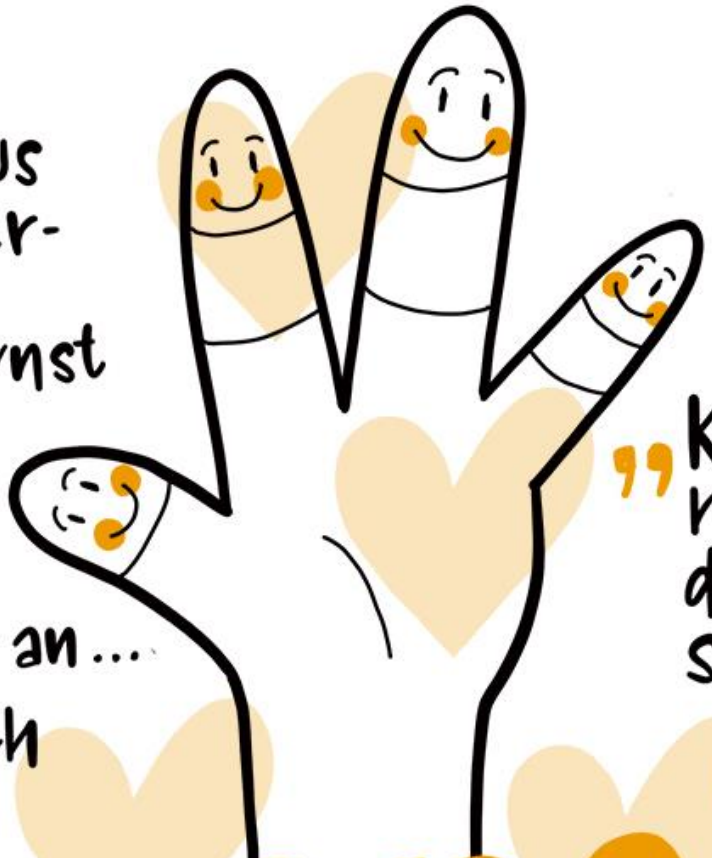

„Kinder sollen respektvoll zu den Betreuern sein."

Respekt

Frankfurt bildet Regionen

Stadt Frankfurt am Main Stadtschulamt

Graphic Recording

Frankfurt bildet Regionen

Kinder- u. Jugendwerkräume

Mehr Angebote

„Ich wünsche mir, ...

... dass ich einmal wissen darf, wie Filme hergestellt werden."

„... in eine Fabrik zu gehen, um zu lernen, wie Hot-Wheel®-Autos hergestellt werden."

„Ich hätte gerne mehr AG-Angebote mit Kreativ- und Umweltthemen."

365 Tage

„Förderung von Fremdsprachen und ein finanziertes Auslandsjahr für alle SuS."

„Wir wollen neue AGs mit Ausflügen und Schwimmen."

Graphic Recording

@illu_ullmann
angelika-ullmann.com

Frankfurt bildet Regionen

Stadt Frankfurt am Main
Stadtschulamt

Frankfurt bildet Regionen

Kinder- u. Jugendwerkräume

„Es fehlen hier Orte für Jugendliche / junge Erwachsene, wo man sich einfach so treffen kann.

„Mir hat der Park gefallen und ich habe die Zukunft fotografiert."

„Wir brauchen mehr Sportplätze und einen Skaterpark in dieser Region."

Nichts Betreutes oder so, einfach ein Ort wo man gerne hingeht."

„Jeder darf in unserem Quartier leben."

„Es wäre toll, wenn es Stationen geben würde, in der es kostenlos Essen und Getränke gibt für alle."

Graphic Recording

Frankfurt bildet Regionen

Kinder- u. Jugendwerkräume

„Wir brauchen einen Zebrastreifen."

„Wir fühlen uns total unsicher auf dem Fahrrad, die Autos überholen mich in 15 cm neben mir, um noch andere Autos in engen Straßen zu überholen."

„Obdachlose und Alkoholiker sollen einen Ort erhalten wo sie sich aufhalten können, damit vor allem jüngere Kinder sich auf dem (Schul-) weg nicht mehr fürchten müssen."

„Wir brauchen mehr Fahrradwege."

Sicherheit

Frankfurt bildet Regionen

Stadt Frankfurt am Main Stadtschulamt

Graphic Recording